(Rubrica tratta dalla rivista "La Roccia", Seminario Vescovile di Reggio Emilia, anni '70)

La pagina dei giuochi

Don Pacifico

CRUCIVERBA

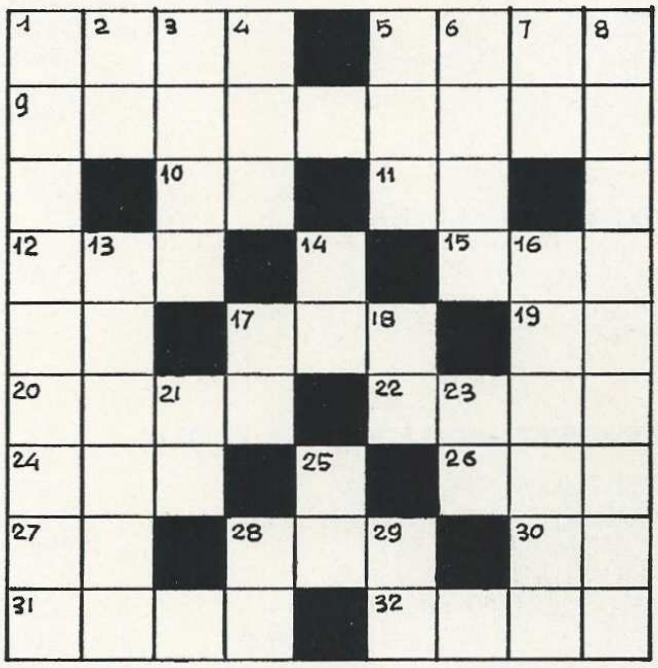

ORRIZZONTALI
1 Un umore che aiuta la digestione - **5** giaggiolo - **9** Ricoprire con bianco metallo pregiato - **10** Ravenna - **11** Preposizione articolata - **12** La ragione primordiale, secondo i cinesi - **15** La prima moglie di Esaù - **17** Colpevoli - **19** L'erbio - **20** Tessuto fine di seta - **22** Non manca al coltello - **24** Grosso palmipede - **26** Dipartimento francese - **27** Abbrevia numero - **28** Fiume russo - **30** Può significare Nord Ovest - **31** Aria poetica - **32** Fiume tedesco.

VERTICALI
1 Il monte dal quale nasce l'Arno - **2** Andare - **3** Malato - **4** Opera di Cavallotti - **5** Andata - **6** Potentato indiano - **7** Partire - **8** Disgiuntore - **13** Attive e svelte - **14** La bevanda delle cinque - **16** Diavolo - **17** Rovigo - **18** Articolo maschile - **21** Salerno - **23** Alluminio - **25** Il nostro maggior fiume - **28** Unito ad un nome, spesso è indice di nobiltà - **29** Secco rifiuto.

SOLUZIONI

49 - Il gas
50 - Gli occhiali
51 - Il carbone
52 - Il tempo
53 - Luce di Roma; mal di cuore
54 - Nato ricco; narcotico
55 - Corista - Copista
56 - Santo - Sunto

Fra' Ristoro

49 - Indovinello
DOSTOIEWSKI
Spirito eletto, il mondo ha illuminato,
finì... in bolletta, povero e... scannato!
Marin Faliero

50 - Indovinello
VECCHI AVVOCATI DI PAESE
Quando in vista vi son guai evidenti
a loro si ricorre ogni momento;
e di buon grado, pur essendo lenti,
vi danno con misura un chiarimento!
Tiburto

51 - Indovinello
POVERO INNAMORATO!
Prese una cotta un giorno e per tal fatto
s'è pure rinsecchito e a preso il lutto;
ed ancor oggi, a riveder... la fiamma,
diventa rosso e si consuma tutto.
Tiburto

52 - Indovinello
IL MIO MOTORINO
Anche quando si guasta non si ferma.
Serena

53 - Frase anagrammata (4-2-4) (3-2-5)
HAN PROCESSATO UN GENIO
Un tempo il mondo intero ha illuminato,
che pena... quando in gabbia fu accusato!
Fra Ristoro

54 - Anagramma diviso (4-5) = (9)
GESU'
Venne al mondo con tanta buona scorta
e nel regno dei sogni ci trasporta!
Re Enzo

55 - Cambio di consonante (7)
PLAGIARIO
Sempre la dà ad intendere quel tale...
che nulla scrive mai di originale.
Fra Ristoro

56 - Cambio di vocale: (5)
IL SOLE AL TRAMONTO
Questo, che ha un aureola di luce,
qui si riduce.
Stesicoro